Согласовано_____

Начальник территориального отдела
Главный государственный
санитарный врач по Приозерскому району
Никитенко Н.Д.

Утверждаю_____

Глава администрации
Петровского сельского поселения
Блюм В.А.

дер. Ягодное

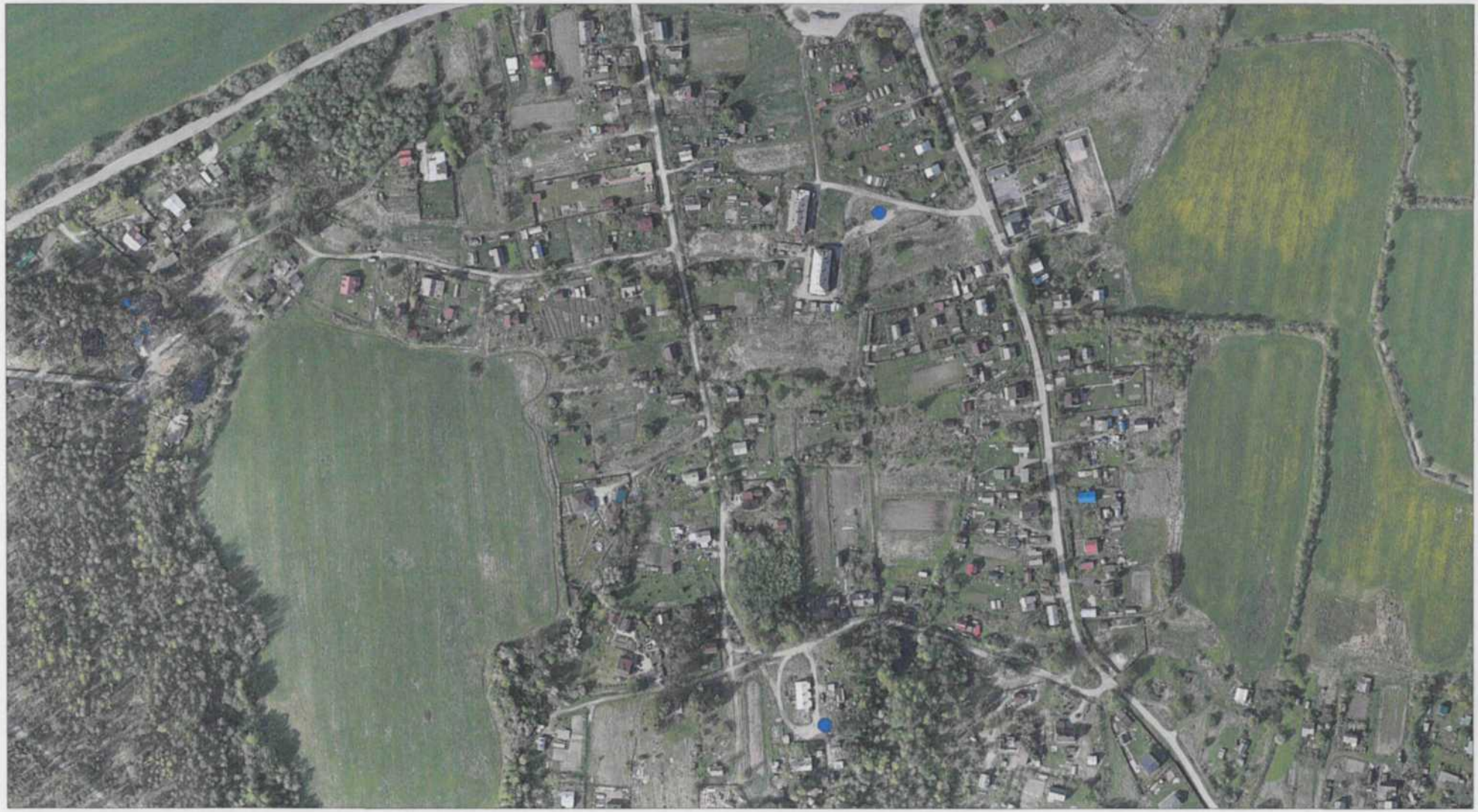

● - контейнерные площадки

Согласовано _____

Начальник территориального отдела
Главный государственный
санитарный врач по Приозерскому району
Никитенко Н.Д.

Дер. Ягодное

Контейнерные площадки

Утверждаю
Глава администрации Блюм В.А.